

Relatório de Atividades | 2022



Pella
Bethânia

Sumário

Identificação	3	4	Introdução
Nossa Identidade	5	6	Organograma
Abrangência de Atuação	7	9	ODS/ESG
Nossos Profissionais	11	13	Quadro de Funcionários
Nosso Impacto	15	23	Financeiro Doações e Captações Captação Via Projetos
Transparência	27	29	Galeria de Imagens
Parceiros	31	33	Acompanhe Nosso Trabalho

Identificação

ASSOCIAÇÃO BENEFICENTE PELLA BETHÂNIA

CNPJ: 97.873.561/0001/81

 Estrada TK 30, N° 2400, Fazenda Lengler

 secretaria@pellabethania.org.br

 www.pellabethania.org.br

CONSELHO FICAL

Titulares

Renato Pereira Martins
Ladair Rahmeier
Armindo João Schmidt

Suplentes

Jorge André Kannenberg
Mara Martins Helfeld
Carlos Gressler

DIRETORIA

Presidente

Romério Gaspar Schrammel

Vice-Presidente

Armin Ernesto Aurich

Tesoureiro

Carlos Roberto Atkinson

Vice-Tesoureiro

Irineu J. J. Rodrigues Barcelos

Secretário

Herbert Carlos Lohmann

Vice-Secretária

Elisabetha Kannenberg

COORDENADOR GERAL

Dério Milke

O ano de 2022, foi muito especial para a Pella Bethânia, pois comemoraram-se os 130 anos da instituição. Segundo o historiador Martin Dreher, **a instituição filantrópica mais antiga** do Brasil em termos de cuidado e atenção especializada às pessoas idosas e/ou com deficiência acima dos 18 anos.

Neste sentido, para marcar esse momento histórico, foi escrito um livro comemorativo, que, além de aspectos importantes de sua trajetória de amparo, cuidado e amor ao próximo, traz algumas das inúmeras histórias de vida da instituição.

O livro “Pella Bethânia – 130 anos de amor ao próximo” foi escrito pelo P. Dr. Martin Norberto Dreher e lançado no dia cinco de novembro no auditório da instituição. Outro momento importante, foi o plantio de 130 árvores de ipê-roxo que foi feito pelos funcionários e residentes na estrada de acesso à instituição.

Porém, mais do que relembrar este marco histórico da instituição, este relatório quer apresentar um pouco do que foi realizado em 2022, em termos de atividades físicas, pedagógicas, recreativas, culturais e de cuidado físico, psíquico e espiritual com os residentes.

Que as palavras a seguir, possam levar você, leitor, a compreender o tamanho da transformação que geramos na vida dos nossos residentes.

Boa leitura!



Nossa Identidade



MISSÃO

Proporcionar qualidade de vida às pessoas atendidas, com garantia de serviços e profissionais diversificados e qualificados, promovendo a dignidade, a autonomia e o pleno exercício da cidadania.



VISÃO

Ser reconhecida como referência enquanto instituição de longa permanência, pela promoção de vida digna às pessoas atendidas.



VALORES

Com base na espiritualidade cristã, o comprometimento com a promoção da vida digna é assegurado de forma eficiente, transparente e sustentável.

- ◆ Espiritualidade Cristã – amor, humildade e justiça;
- ◆ Comprometimento – cuidado, respeito e responsabilidade;
- ◆ Eficiência – profissionalismo e proatividade;
- ◆ Transparência – Honestidade;
- ◆ Sustentabilidade – econômica, social e ambiental.

Organograma

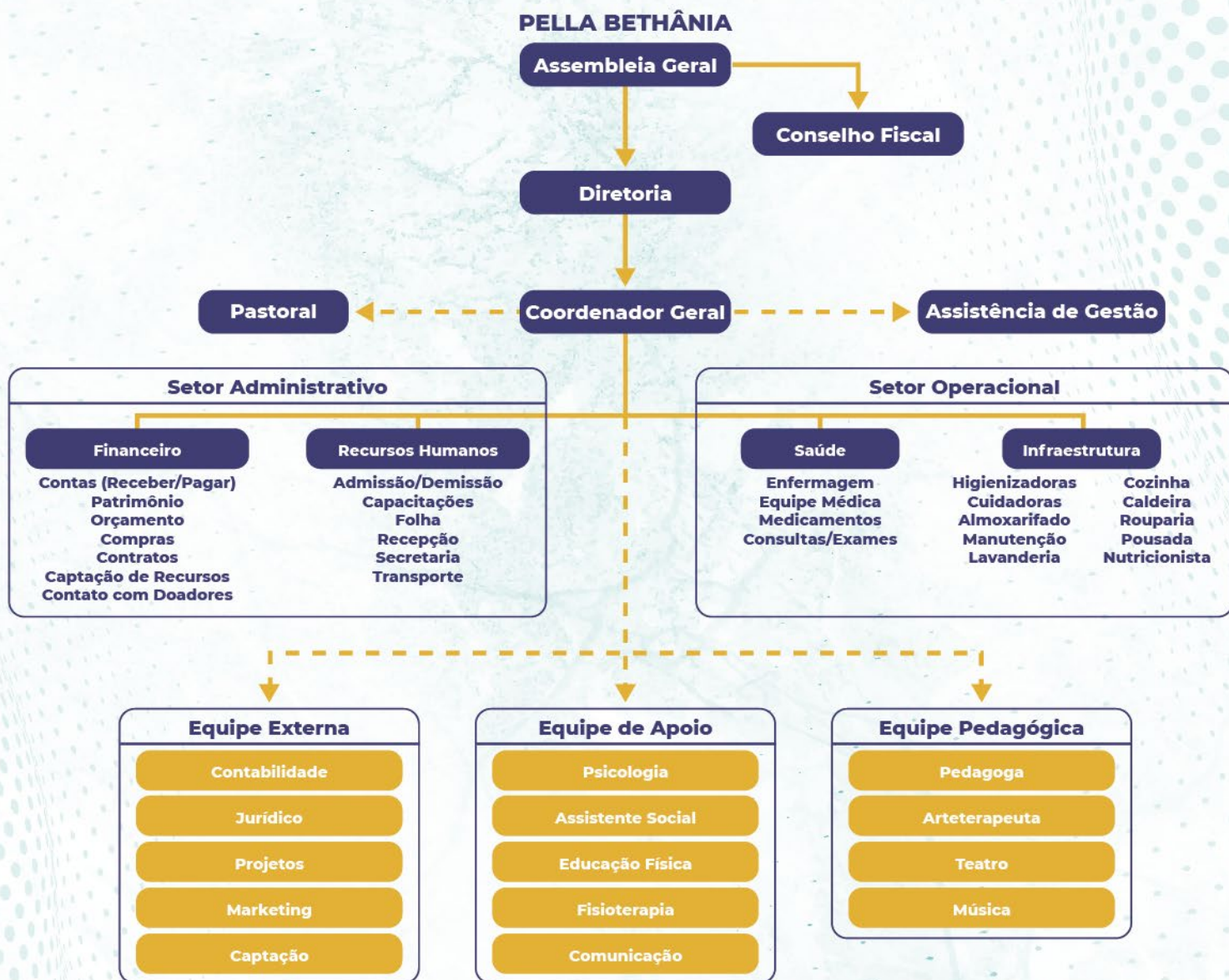

Abrangência de Atuação

Abrangência de Atuação

Atualmente, a **Pella Bethânia** tem convênio com **28 prefeituras** nos estados do **Rio Grande do Sul** e **Santa Catarina**.

Rio Grande do Sul

- Arroio do Meio
- Arvorezinha
- Brochier
- Campo Bom
- Campo Novo
- Canela
- Capela de Santana
- Dr. Maurício Cardoso
- Eldorado do Sul
- Garibaldi
- Giruá
- Ivoti
- Lajeado
- Maratá
- Marques de Souza
- Mato Leitão
- Poço das Antas
- Progresso
- Putinga
- Salvador do Sul
- São Gabriel
- Sapucaia do Sul
- Taquari
- Teutônia
- Três de Maio
- Venâncio Aires

Santa Catarina

- Itapiranga
- São Miguel do Oeste



ODS/ESG

A **Pella Bethânia** é uma instituição com **130 anos de história** e permanece relevante no contexto atual, mas também quer permanecer relevante para a criação de um mundo mais justo e sustentável. Sonhamos com um mundo com vida digna a todas as pessoas, em especial, às idosas e com deficiência.

Assim, a instituição está alinhada com as práticas **ESG (Governança, Social e Sustentabilidade)** reconhecendo-se como instituição social que fomenta parcerias com o setor privado, pois entendemos que a construção de uma sociedade mais justa e igualitária só pode ser feito em conjunto.

Como guia de boas práticas governança corporativa, a **Pella Bethânia** contribuiu com 09 Objetivos de Desenvolvimento Sustentável (ODS) da Agenda 2030 para o Desenvolvimento Sustentável da ONU.



Nossos Profissionais

Nossos Profissionais

Para atender os residentes, famílias, prefeituras e parceiros, a **Pella Bethânia** conta com uma equipe multidisciplinar, capaz de atender as diferentes demandas.

Administrativo

Coordenadora financeira, coordenadora de RH, captação de recursos e projetos, assistente de comunicação e marketing, motorista, recepção.

Saúde e Cuidados

Enfermeiras, técnicas de enfermagem, cuidadoras, médica clínica geral, médico psiquiatra, psicóloga, nutricionista, assistente social, fisioterapeuta, educador físico e a pastora.

Infraestrutura e Lares

Higienizadoras, auxiliares de lavanderia, cozinheiras, almoxarifado, auxiliares de manutenção.

Pedagógico

Pedagoga, arteterapeuta, professor de teatro.



Quadro de Funcionários

Administrativo



Equipe Técnica



Equipe do Cuidado



Quadro de Funcionários

Equipe Pedagógica



Equipe de Apoio e Manutenção



Projeto PRONAS



TOTAL DE TRABALHADORES

127

AFASTADOS

07

TOTAL

120

Nosso Impacto

Nosso Impacto

No dia 31 de dezembro de 2022, a **Pella Bethânia** encerrou o ano com 134 residentes. Dos quais 49% eram do sexo masculino e 51% do sexo feminino.

69
mulheres



65
homens

13 Entradas

24 Saídas

Projetos

Viver com Vida Digna na Pella Bethânia

Proporciona-se aos residentes uma vida com a dignidade e privacidade que lhe é de direito, recebendo cuidados diários, como higiene, saúde, alimentação, cultura, esporte, espiritualidade e lazer.

A convivência nas casas-lares estimula a integração, o exercício de vida ativa em sociedade, buscando inclusive fortalecer os laços familiares, sempre que possível.



Nosso Impacto



53600
refeições

6 refeições diárias (café da manhã, lanche manhã, almoço, lanche tarde, jantar e ceia).

Atendimentos por Especialidades

Especialidade	Média mensal	Total anual
Clínico Geral	97	1160
Psiquiatra	31	369
Pronto Socorro	03	41
Outras (particular)	03	33
Outras (SUS)	03	39
Psicóloga	192	1149
Nutricionista	15	177
Assistente Social	63	756
Fisioterapeuta	145	1736
Dentistas (SUS)	06	76
Dentistas (part.)	06	68



100%

Residentes tomam banho diariamente, lavam os cabelos mais de 1x por semana e cortam as unhas 1x por semana.

Nosso Impacto



98% Residentes se consideram bem acolhidos e acolhidas.



100% Residentes consideram os espaços físicos adequados.



98% Residentes consideram sempre ser bem atendidos por cuidadores e higienizadores.



Residentes avaliam as refeições servidas diversificadas.
Um aumento de 8%.



99% Residentes avaliam adequado o atendimento de especialistas na instituição.

Convivendo e Aprendendo com Alegria

O projeto **“Convivendo e Aprendendo com Alegria”** tem por objetivo geral promover o desenvolvimento da aprendizagem múltipla, o bem estar pessoal, a autoestima, a autonomia de pessoas idosas e com deficiência, resgatando a alegria de viver através da convivência comunitária em atividades artesanais, culturais, esportivas, educacionais e de lazer.



Nosso Impacto



70%

Residentes gostam da troca de experiência com outros lares.



88%

Residentes frequentam atividades coletivas mais de 1x na semana.



90%

Residentes preferem estar em grupo e não ficar em seu quarto.
Um aumento de 13%.



95%

Residentes afirmam ter pensamentos positivos sobre a vida.
Um aumento de 20%.



94%

Residentes participam de atividades ocupacionais realizadas na Pella.



73%

Residentes que preferem participar de atividades ocupacionais coletivas.
Um aumento de 28%.



85%

Residentes manifestam alegria e animação quando participam de atividades culturais.

Nosso Impacto



60% Residentes reconhecem a importância de atividades físicas.



71% Residentes expressam gostar das atividades físicas. **Um aumento de 6%.**



70% Residentes realizam atividade física uma ou mais vezes por semana.

Atendimentos anuais e média mensal de atendimentos/participações em atividades realizadas



Atividades na APAE

95/ano

08/mês

Grupo com Psicóloga

246/ano

21/mês

Psicoterapia

1421/ano

118/mês

Serviço Social

1044/ano

87/mês





Atividades Culturais

30/ano

03/mês

Dia de Cinema

60/ano

05/mês

Canto em Alemão

81/ano

07/mês

Canto com Pastoral

365/ano

30/mês

Oficina de Teatro

351/ano

29/mês



Espiritualidade

2308/ano

192/mês

Grupo de Namorados

40/ano

04/mês

Grupos Sentimentos

66/ano

06/mês

Gênero e Sexualidade

106/ano

09/mês

Grupo de Tabagismo

62/ano

05/mês

Nosso Impacto



Academia

2033/ano

169/mês

Exercícios nos Lares

2464/ano

205/mês

Fisioterapia

400/ano

33/mês



Caminhadas

1060/ano

89/mês

Culto

3737/ano

312/mês

Dia da Beleza

110/ano

09/mês

Grupo de Senhoras

124/ano

11/mês

**Jogos de Integração
e Recreativos**

247/ano

21/mês

Jogos de Mesa

06/ano

0,5/mês



Atividades festivas

1097/ano

91/mês

Datas Comemorativas

953/ano

80/mês



Assembleias

278/ano

23/mês

Oficina de Aprendiz.

1293/ano

108/mês

Oficina de Culinária

43/ano

04/mês

Diaconia e Direitos

113/ano

10/mês

Inclusão Digital

66/ano

05/mês

Financeiro

Doação e Captações

A Lei Federal nº 12.213 de janeiro de 2010 permite que as empresas tributadas pelo lucro real possam destinar até 1% do Imposto de Renda e pessoas físicas, que fazem a declaração completa, até 6%, ao Fundo do Idoso.

A **Pella Bethânia** conta com a parceria de diversas pessoas e empresas para realizar o seu objetivo. Assim, em 2022, foi captado e aplicado, via Fundo Municipal do Idoso, o valor **R\$ 1.175.053,27**.

Recursos que são fiscalizados mensalmente pelo Setor de Licitação, em especial, pela Comissão de Monitoramento e Avaliação das Parcerias da Prefeitura Municipal de Taquari.

Por Doador



Por Captador

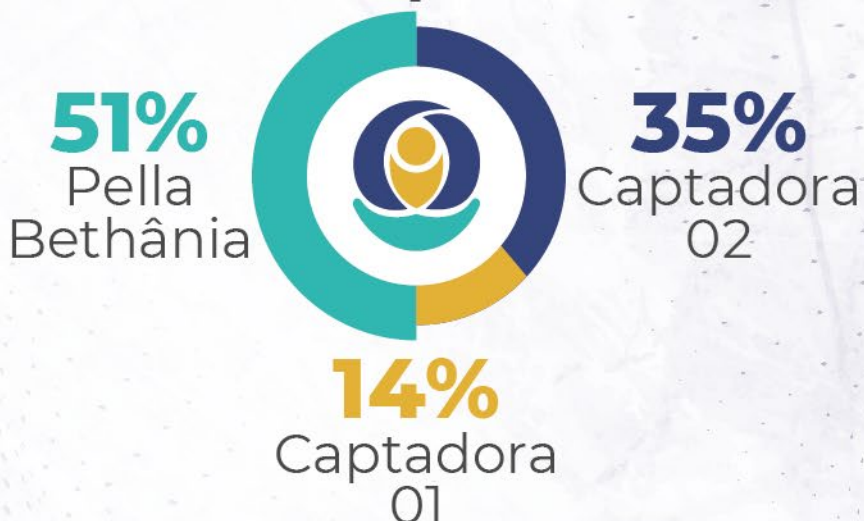

Captação Via Projetos

Unimed 60+

A **Pella Bethânia** foi uma das 6 instituições contempladas pelo Projeto “Unimed 60+” . Um projeto realizado pelo Instituto Unimed/RS, com o objetivo de ampliar, impactar e qualificar o atendimento dos idosos que vivem em entidades assistenciais.

O projeto teve como objetivo a construção de uma pista de caminhada e a aquisição de 3 equipamentos para a realização de atividades físicas ao ar livre.

O valor total do projeto foi de **R\$ 51.308,46**, sendo **R\$ 31.460,00** via Unimed e R\$19.848,46, contrapartida da **Pella Bethânia**.

(Site: <https://institutounimedrs.org.br/associacao-beneficente-pella-bethania-e-beneficiada-pelo-programa-60/>)

Sicredi Fundo Social

Anualmente, a Cooperativa Sicredi destina 1,5% dos resultados da cooperativa ao Fundo Social e os recursos do fundo podem ser captados pelas entidades dos municípios com agência da cooperativa.

A **Pella Bethânia** captou os recursos via projeto, com o objetivo de comprar equipamento de proteção individual (jalecos) para os trabalhadores. O total recebido foi de **R\$ 16.625,00**.



Captação Via Projetos

FLD: Música e Arteterapia

A Federação Luterana de Diaconia - FLD aprovou o projeto da **Pella Bethânia** “Vivências de arteterapia e música”.

O objetivo geral do projeto visava promover o cuidado coletivo e vivências arteterapêuticas com pessoas idosas e pessoas com deficiência, utilizando a música e a arteterapia como ferramentas para a redução do estresse, ansiedade e sintomas depressivos pós-isolamento causado pela pandemia.

O valor total do projeto foi de **R\$ 31.483,28**, sendo **R\$ 15.000,00** da FLD e R\$ **16.483,28** de contrapartida.

Projeto da Capelania

O projeto “Celebrar e viver: Pella Bethânia” conta com o apoio da IECLB – Igreja Evangélica de Confissão Luterana no Brasil.

O objetivo geral é promover a qualidade de vida das pessoas residentes e colaboradores da **Pella Bethânia** por meio da capelania. O recurso captado em 2022 foi de **R\$ 51.000,00**.



Transparência

Transparência



Membros da Associação

Com membros voluntários, os associados reúnem-se em duas assembleias anuais ordinárias ou extraordinárias, sempre que necessário, de forma presencial ou virtual, mediante convocação.



Diretoria da Associação

Com membros voluntários e mandato de dois anos, realizando assembleias ordinárias mensais ou extraordinárias, sempre que necessário, de forma presencial ou virtual, mediante convocação.



Conselho Fiscal

Com membros voluntários e mandato de dois anos, realizando assembleias ordinárias trimestrais para acompanhamento da situação econômica e financeira da Pella Bethânia e exame da documentação contábil.



Contabilidade

Exata Contabilidade Ltda. CNPJ: 93.557.585/0001-26



Auditoria Externa

Confidor Auditores Associados. CNPJ: 89.859.466/0002-31 Demonstrações Financeiras: estão disponibilizadas no site, na página “ESG&Transparência”

Galeria de Imagens

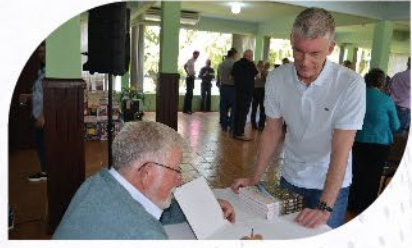

Apoiadores

Apoiadores



Acompanhe o nosso trabalho

 www.pellabethania.org.br

 [/pellabethania](https://www.facebook.com/pellabethania)

 [/pellabethania](https://www.instagram.com/pellabethania)

 [Comunidade Pella Bethania](https://www.youtube.com/ComunidadePellaBethania)

 **(51) 3079-8033**

 **(51) 9.9793-1187**

Este relatório de atividades é de responsabilidade da Associação Beneficente Pella Bethânia e foi elaborado pela coordenação geral e diagramado pela Emotive Comunicação, com a colaboração de todas as áreas da instituição.

Este relatório será disponibilizado somente de forma virtual.